

# **Comune di San Maurizio C.se**

CITTA' METROPOLITANA DI TORINO

Piazza Martiri della Libertà n.1 – C.A.P. 10077

## **Sistemazione del cortile del Palazzo Municipale e nuova illuminazione del monumento ai Caduti**

**ALL. 08**

### **AUTORIZZAZIONE SOPRINTENDENZA BELLE ARTI**

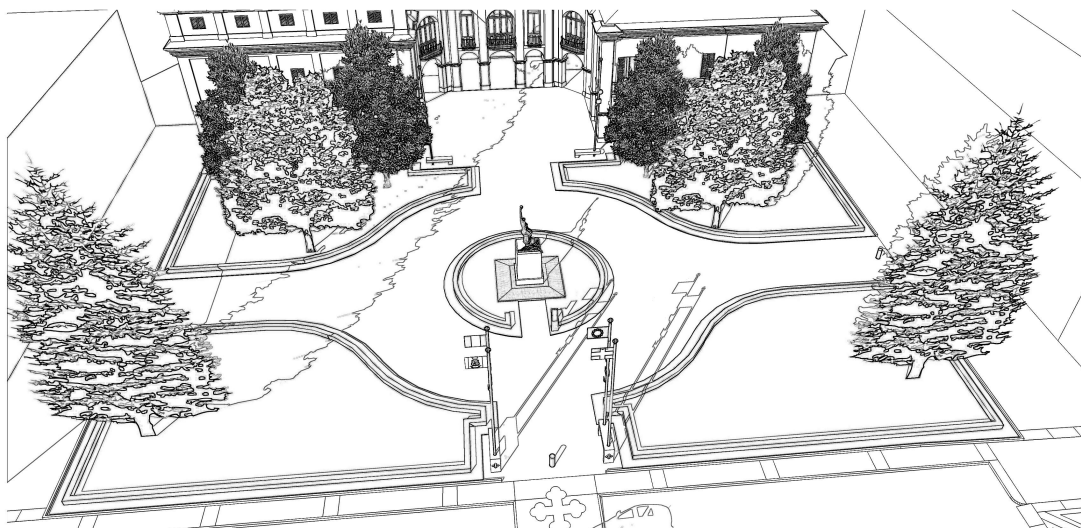

Borgaro li 25 Luglio 2018

Dott. Arch. Ugo Maria Jelmini

.....

Con la collaborazione di :

Dott. Arch. Gioacchino Maria Jelmini

Dott. Ing. Fabrizio Raccagni

# Comune di San Maurizio C.se

CITTA' METROPOLITANA DI TORINO

Piazza Martiri della Libertà n.1 – C.A.P. 10077

## RELAZIONE STORICA



*Carta del territorio di S. Maurizio Parte I del 3-11-1802*

L'area oggetto di futuro intervento è sita nel giardino antistante al Palazzo Bianco di Barbania, sede dell'attuale Municipio cittadino.

A seguito di un'attenta ricerca documentale, di cui i risultati saranno qui cronologicamente esposti, è emerso che lo stesso giardino già raffigurato nella "*Carta del Territorio di S. Maurizio Parte I del 3-11-1802*" non è sostanzialmente variato rispetto alla situazione che si può apprezzare tutt'ora.



*Carta del Territorio di S. Maurizio Parte I del 3-11-1802*

Infatti, in questa carta è possibile notare la medesima suddivisione a croce con isola centrale che è tutt'ora presente.

Intorno al 1920 il giardino presentava invece un accesso centrale in asse con la facciata del palazzo creando due perimetri verdi piantumati e delimitati da una siepe bassa di ligustrum.





*Fotografia del Palazzo Bianco di Barbania datata 1920*

Nel 1925 venne posto il monumento ai caduti all'interno del giardino e da come è possibile vedere dalla documentazione fotografica, lo stesso era delimitato da una recinzione a giorno in ferro battuto.

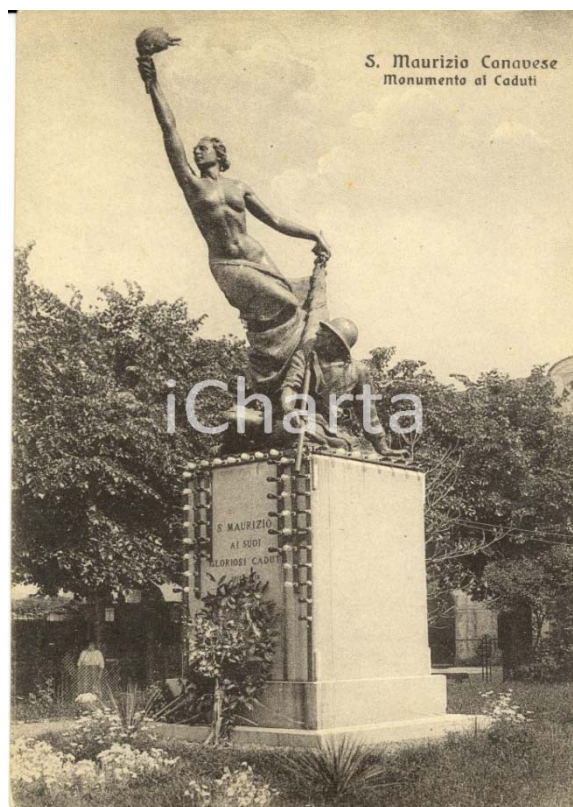

*Fotografia dell'inaugurazione del Monumento ai Caduti anno 1925*

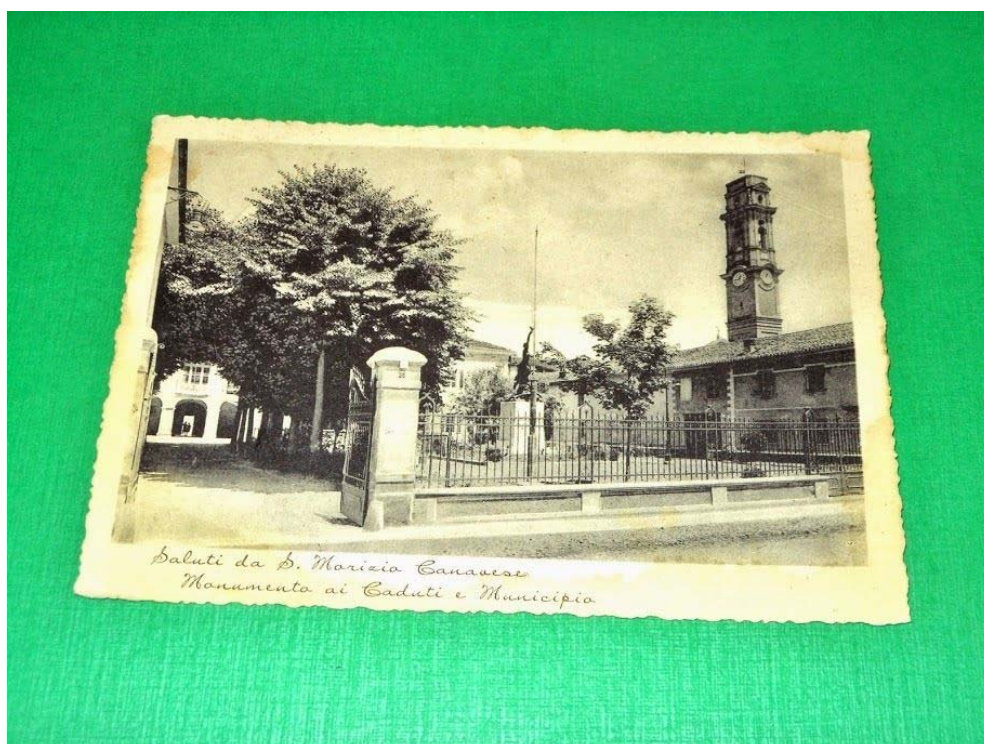

*San Maurizio C.se anno 1925*





*San Maurizio C.se anno 1925*

Nel 1948 è evidente l'assenza della recinzione (probabilmente eliminata a causa della campagna di requisizione del ferro per la patria del 1940), nella stessa immagine si può apprezzare una parziale messa a dimora di siepi componenti una disegno a "L".



*San Maurizio C.se - Municipio - Anno 1948*



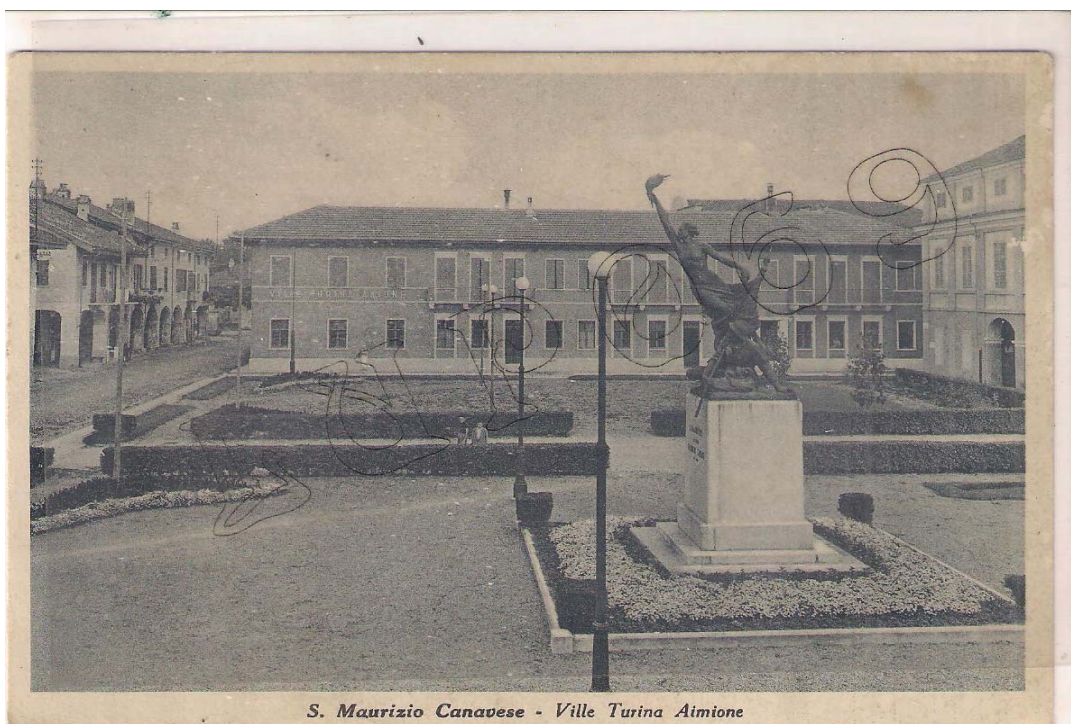

*S. Maurizio Canavese - Ville Turina Almione*

*San Maurizio C.se - Municipio - Anno 1948*



*S. Maurizio Canavese - Municipio e monumento ai Caduti*

*San Maurizio C.se - Municipio - Anno 1948*

Infine nel 1954 si può notare che tanto il giardino quanto il monumento hanno assunto la posizione che tutt'ora permane e peraltro è riscontrabile che lo stesso disegno è di poco dissimile a quanto raffigurato nella carta del 1802 citata in principio.





*San Maurizio C.se – Municipio – Anno 1954*



*San Maurizio C.se – Municipio visto da Via G. Matteotti – Anno 1955*

Pertanto inseguito a queste considerazioni si sottopone una proposta progettuale che intende mantenere la conformazione attuale del luogo intervenendo unicamente con lavori di:



- 1. Rimozione dell'attuale siepe in Ligustrum**
- 2. Messa a dimora di nuova siepe in Lonicera Pileata come da disegno allegato**
- 3. Sarchiatura con nuova semina del prato**
- 4. Ricarica di ghiaia sulle zone pavimentate di attraversamento**
- 5. Separazione della zona prativa dalle zone pavimentate con profili in Corten**
- 6. Sostituzione delle panchine e pali di illuminazione fronte corpo centrale del palazzo Comunale con nuove panchine a disegno sorrette da palo per illuminazione**
- 7. Sostituzione dei pali portabandiera posti attorno al Monumento ai caduti con nuovi pali portabandiera con funzione di illuminazione del monumento stesso e posti in prossimità all'accesso centrale del giardino**
- 8. Nuovo basamento in corten del Monumento**
- 9. Lapide commemorativa dei lavori di restauro del Monumento**
- 10. Pavimentazione in pietra di Luserna della corte d'onore**

**il tutto come da disegni di seguito allegati**

Borgaro li, 09/04/2018

Arch. Ugo Maria JELMINI

TAV. 1pl

COMUNE DI SAN MAURIZIO CANAVESE  
PROGETTO PER LA SISTEMAZIONE DEL CORTILE DEL  
PALAZZO MUNICIPALE E NUOVA ILLUMINAZIONE DEL  
MONUMENTO AI CADUTI.

RILIEVO DELL'ESISTENTE  
PLANIMETRIA GENERALE

SCALA 1:100

2018  
Ugo Maria Jelmini Architetto  
10071 Borgaro T.se - Via Roma n° 11, Tel. 011 470.49.80

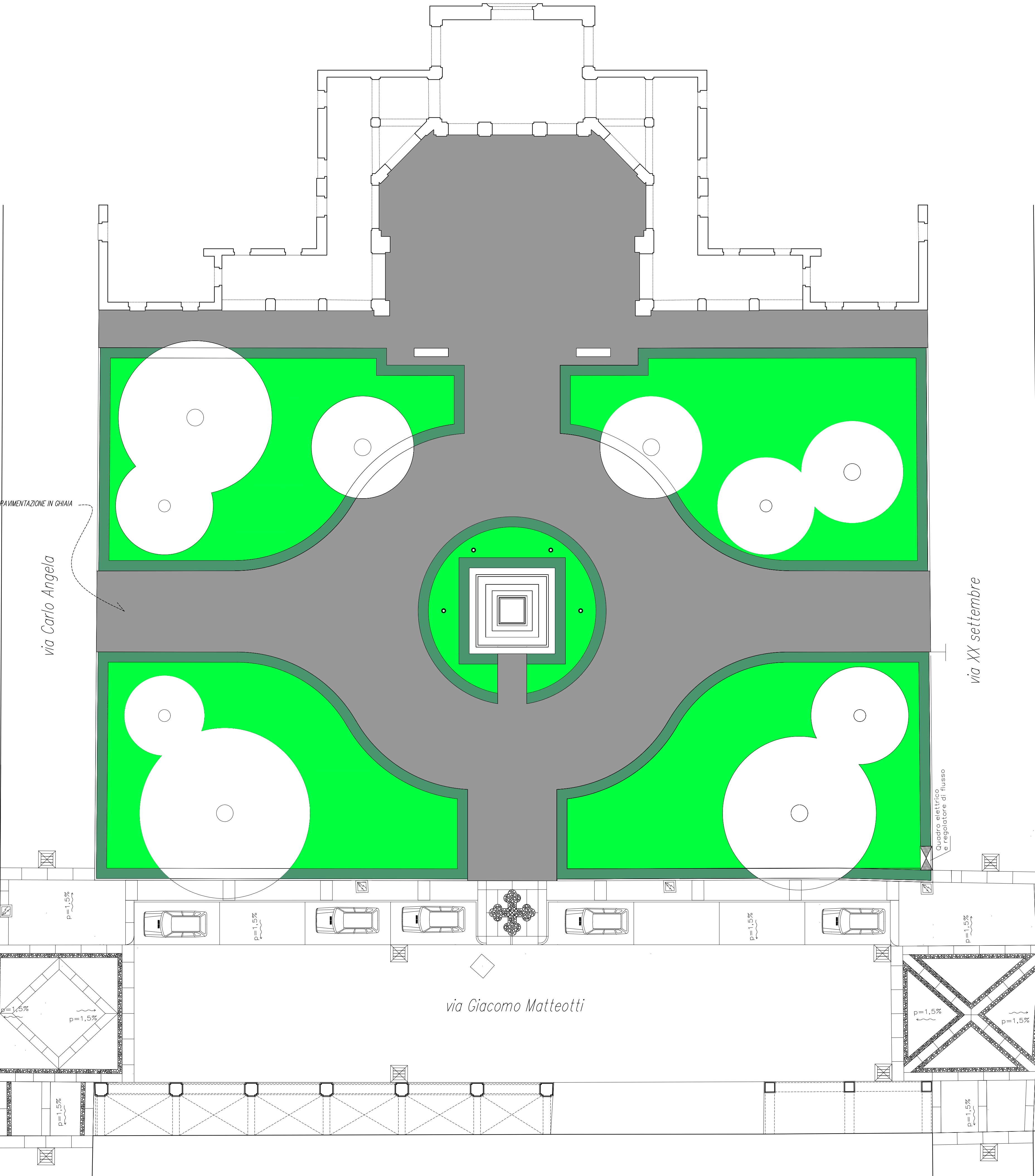

TAV.2pl

COMUNE DI SAN MAURIZIO CANAVESE  
PROGETTO PER LA SISTEMAZIONE DEL CORTILE DEL  
PALAZZO MUNICIPALE E NUOVA ILLUMINAZIONE DEL  
MONUMENTO AI CADUTI.

PROGETTO  
PLANIMETRIA GENERALE  
SCALA 1:100

2018  
Ugo Maria Jelmini Architetto  
10071 Borgaro T.se - Via Roma n° 11, Tel. 011 470.49.80

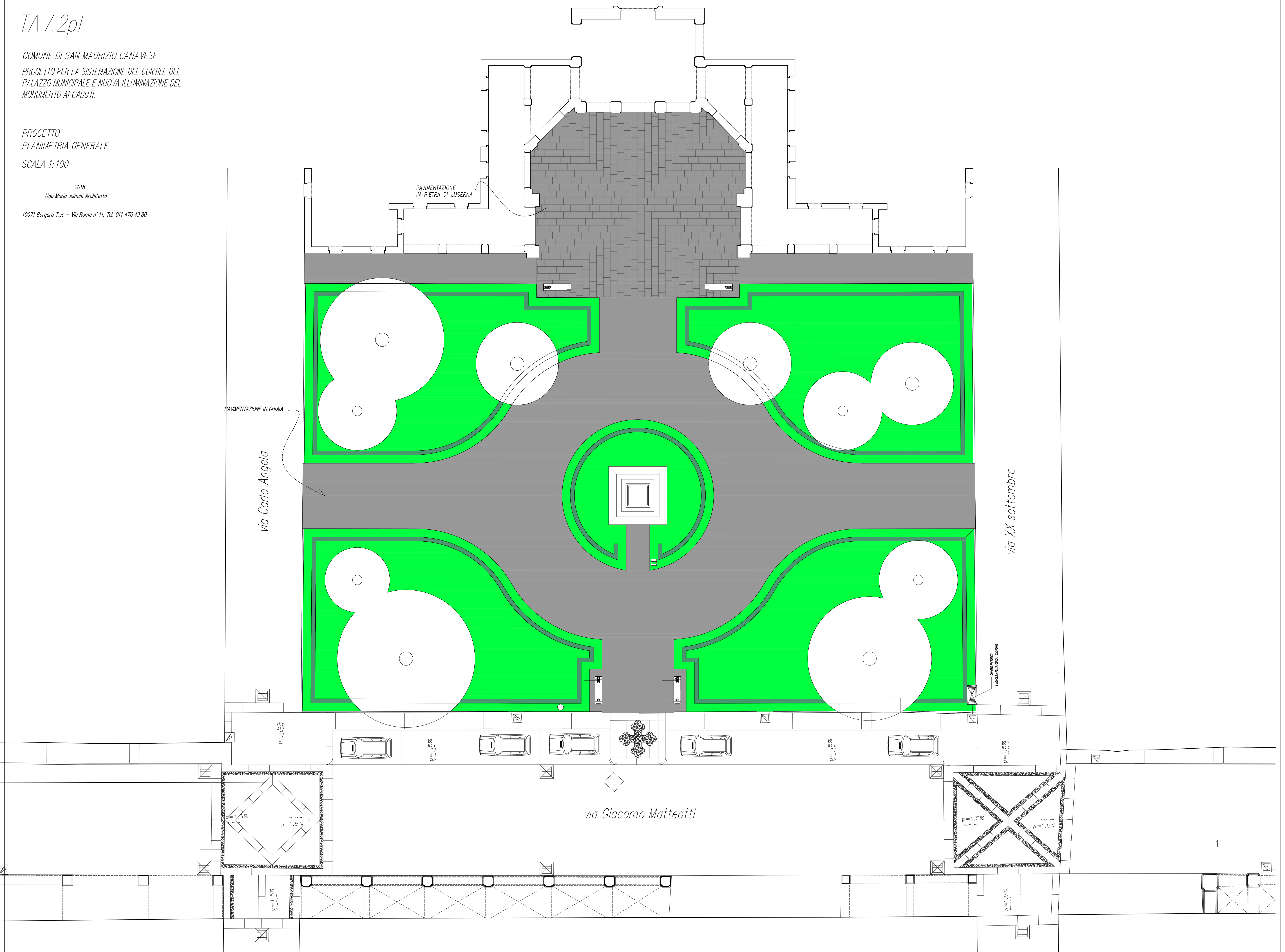



# COMUNE DI SAN MAURIZIO CANAVESE

SISTEMAZIONE DEL CORTILE DEL PALAZZO MUNICIPALE E NUOVA ILLUMINAZIONE DEL MONUMENTO AI CADUTI

## STATO ATTUALE



## PROGETTO





# COMUNE DI SAN MAURIZIO CANAVESE

*SISTEMAZIONE DEL CORTILE DEL PALAZZO MUNICIPALE E NUOVA ILLUMINAZIONE DEL MONUMENTO AI CADUTI*

## STATO ATTUALE



## PROGETTO

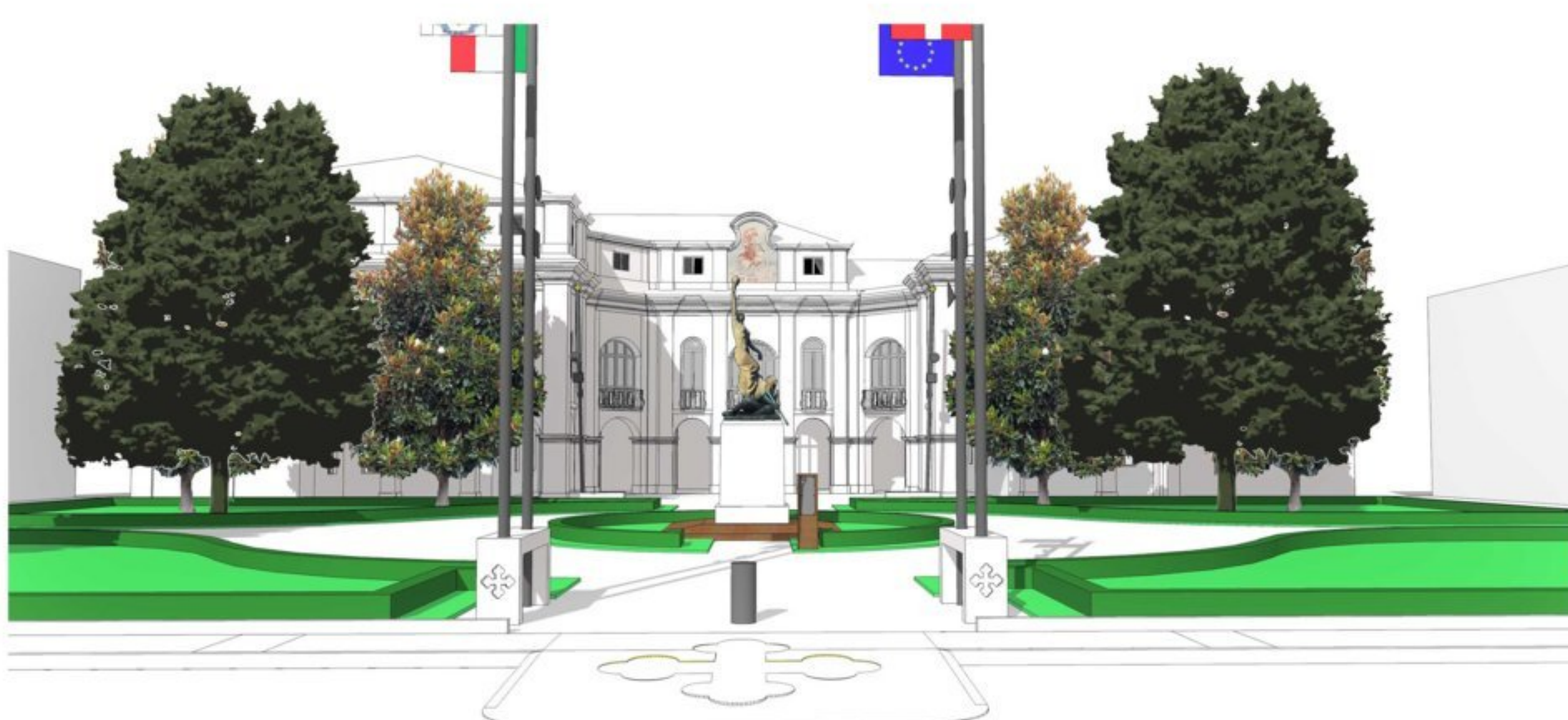



# COMUNE DI SAN MAURIZIO CANAVESE

*SISTEMAZIONE DEL CORTILE DEL PALAZZO MUNICIPALE E NUOVA ILLUMINAZIONE DEL MONUMENTO AI CADUTI*

## STATO ATTUALE



## PROGETTO





# COMUNE DI SAN MAURIZIO CANAVESE

SISTEMAZIONE DEL CORTILE DEL PALAZZO MUNICIPALE E NUOVA ILLUMINAZIONE DEL MONUMENTO AI CADUTI

## STATO ATTUALE



## PROGETTO





# COMUNE DI SAN MAURIZIO CANAVESE

*SISTEMAZIONE DEL CORTILE DEL PALAZZO MUNICIPALE E NUOVA ILLUMINAZIONE DEL MONUMENTO AI CADUTI*

## STATO ATTUALE



## PROGETTO





*STATO ATTUALE*



*PROGETTO*





# COMUNE DI SAN MAURIZIO CANAVESE

*SISTEMAZIONE DEL CORTILE DEL PALAZZO MUNICIPALE E NUOVA ILLUMINAZIONE DEL MONUMENTO AI CADUTI*

## STATO ATTUALE



## PROGETTO

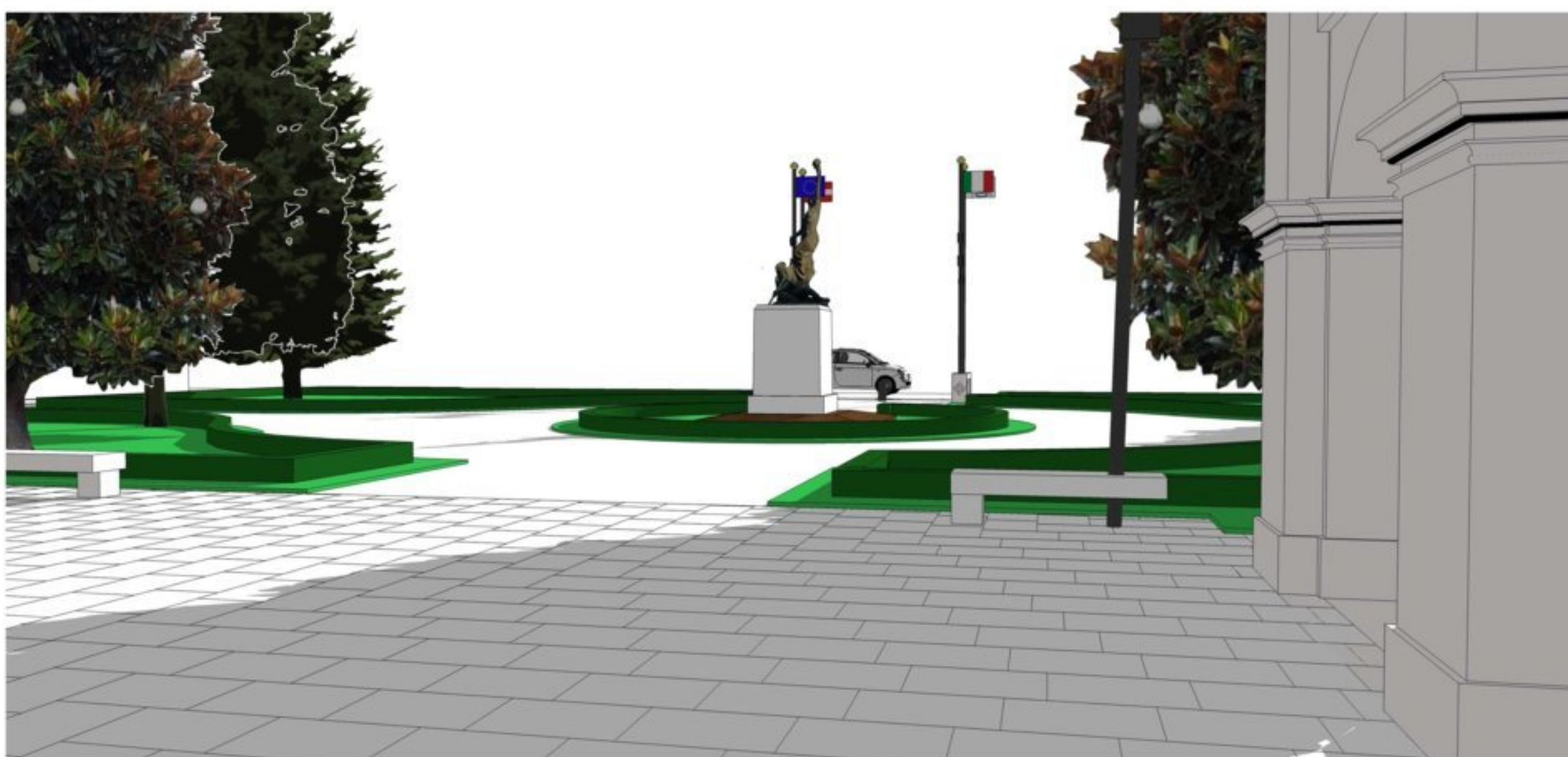



# COMUNE DI SAN MAURIZIO CANAVESE

SISTEMAZIONE DEL CORTILE DEL PALAZZO MUNICIPALE E NUOVA ILLUMINAZIONE DEL MONUMENTO AI CADUTI

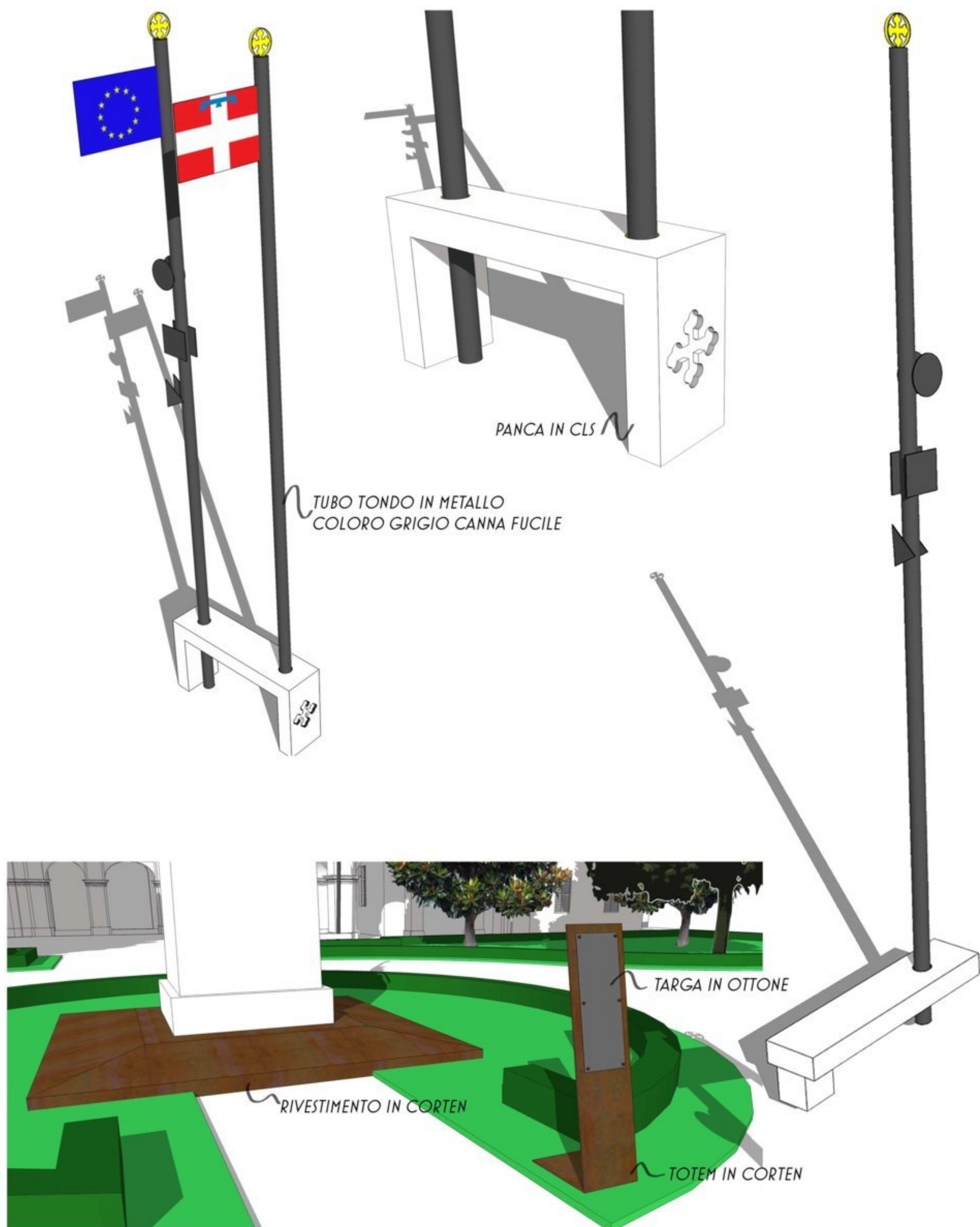



# COMUNE DI SAN MAURIZIO CANAVESE

*SISTEMAZIONE DEL CORTILE DEL PALAZZO MUNICIPALE E NUOVA ILLUMINAZIONE DEL MONUMENTO AI CADUTI*

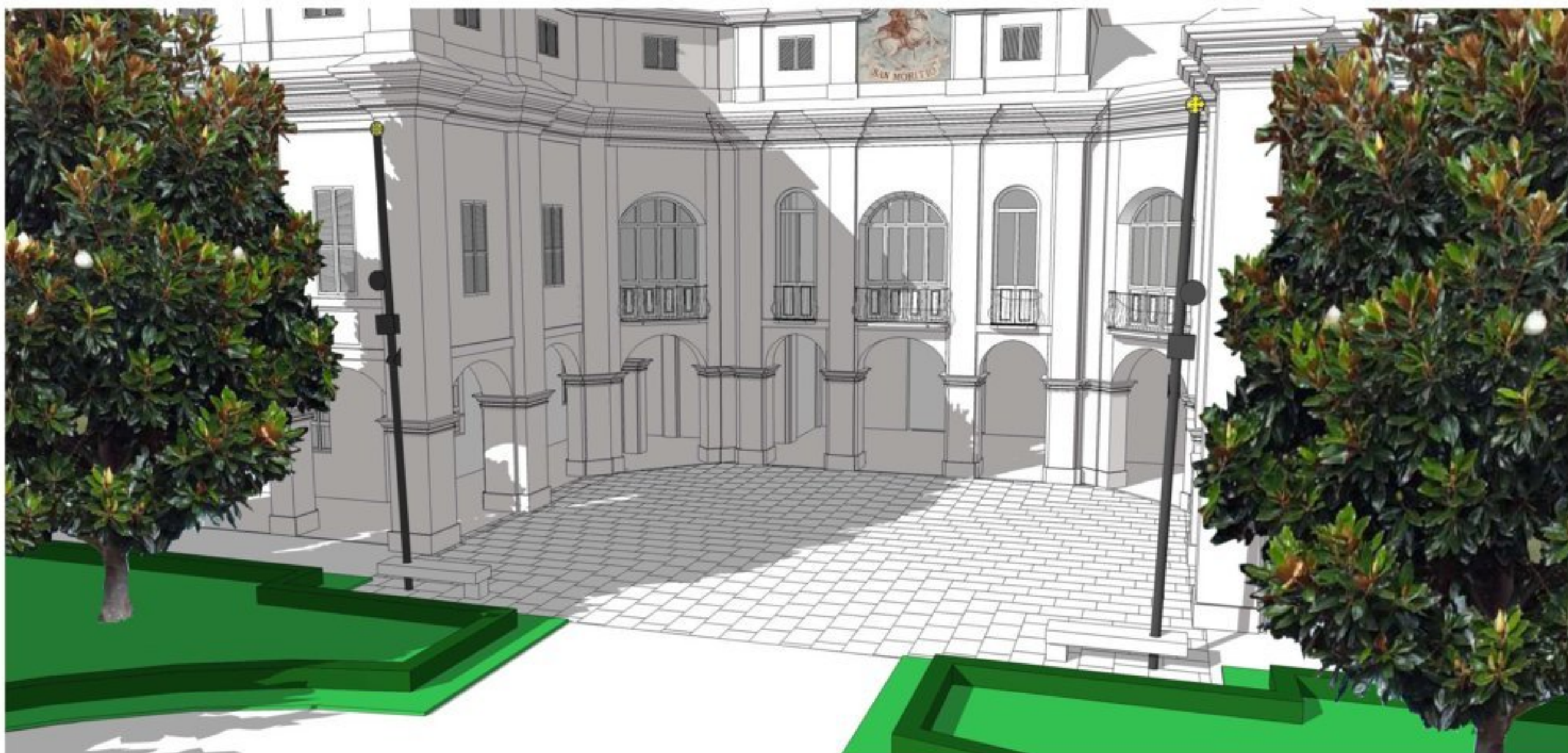



# COMUNE DI SAN MAURIZIO CANAVESE

*SISTEMAZIONE DEL CORTILE DEL PALAZZO MUNICIPALE E NUOVA ILLUMINAZIONE DEL MONUMENTO AI CADUTI*







19 GIU. 2018

Torino, ...../... .. / 20 ... ..

*Ministero dei beni e delle  
attività culturali e del turismo*

SOPRINTENDENZA ARCHEOLOGIA BELLE ARTI E  
PAESAGGIO PER LA CITTA' METROPOLITANA DI  
TORINO

Al Comune di S Maurizio C.se  
P.zza Martiri Libertà, 1  
10077 S Maurizio C.se (TO)  
c.a. geom. Donatella Bellezza Quater

DA CITARE  A RISPOSTA

Prot. n.

10145 CL. 36.07 / 247.5

All.

Risposta al foglio del 27.4.2018 N° 6649

COMUNE DI S. MAURIZIO CANAVESE		
Arr. il 25 GIU. 2018		
Prot. N. 9890		
Cat. VI	Class. 5	Fasc.
Risposto il 22.06.2018		

Oggetto: AMBITO E SETTORE: Tutela BB.CC.

DESCRIZIONE: Comune S Maurizio C.se Prov. Torino.

Bene e oggetto dell'intervento Lavori realizzazione sistemazione area Cortile Palazzo Municipale

Indirizzo: Palazzo Municipale

DATA RICHIESTA : Data di arrivo richiesta 27.4.2018

Protocollo entrata richiesta n. 6828 del 2.5.2018

RICHIEDENTE: Comune -geom. Donatella Bellezza Quater-

PROCEDIMENTO: PARERE VINCOLANTE AUTORIZZAZIONE su Beni Culturali (art. 21 D.Lgs. 42/2004 e s.m.i.)

PROVVEDIMENTO: PARERE VINCOLANTE

Altra Comunicazione:

Premesso che

il Cimitero storico di cui all'oggetto, di proprietà di codesto Ente risulta sottoposto a tutela per gli effetti del combinato disposto degli artt. 10 - 12 del Decreto Legislativo in oggetto;

In risposta all'istanza di autorizzazione dei lavori in oggetto, trasmessa da codesto Ente e recepita agli atti di questo Ufficio con prot. n. 6828 del 2.5.2018 questa Soprintendenza, ai sensi della normativa vigente, visti gli elaborati, la documentazione e le relazioni in allegato, per quanto di competenza **autorizza** l'esecuzione delle opere.

Questo Ufficio si riserva di verificare in qualsiasi momento che le opere siano eseguite conformemente alla documentazione di progetto approvata e a regola d'arte, e resta a disposizione per consulenze e pareri, richiedendo al contempo di essere tempestivamente informato dell'inizio dei lavori e di eventuali circostanze impreviste e problematiche che dovessero insorgere durante l'esecuzione delle opere.





*Ministero dei beni e delle  
attività culturali e del turismo*

SOPRINTENDENZA ARCHEOLOGIA BELLE ARTI E PAESAGGIO PER LA CITTA' METROPOLITANA DI TORINO



Il presente atto potrà subire variazioni o annullamento (principio di autotutela) ove la documentazione risulti imprecisa, oppure successivamente si riscontrino situazioni o ritrovamenti non accertabili preliminarmente. **A tale scopo questo Ufficio dovrà essere tenuto informato sull'andamento dei lavori per poter compiere verifiche o pronunciarsi su eventuali prove o campionature.** Si richiede che, a lavori ultimati, sia trasmessa a questo Ufficio una sintetica documentazione fotografica di quanto eseguito.

Si restituisce copia della documentazione tecnica qui pervenuta timbrata per approvazione.

L'incaricato dell'istruttoria  
Arch. G. Bergadano

**IL SOPRINTENDENTE**

Luisa Papotti